

**ROMÂNIA**  
**PRIMĂRIA COMUNEI PLATONEȘTI**  
**JUDEȚUL IALOMIȚA**

---

Telefon: 0243 279120

Fax: 0243 279120

Web: [www.platonesti.ro](http://www.platonesti.ro)

E-mail: [primaria\\_platonesti@yahoo.com](mailto:primaria_platonesti@yahoo.com)

---

Nr. Înreg. : 2182/14.06.2023

## ANUNȚ

Conform noilor modificări și completări aprobate și publicate în Monitorul Oficial pe 18.04.2023 pentru Legea nr.50/1991 privind autorizarea executării lucrărilor de construcții, este necesar a se publica următoarele informații extrase din conținutul autorizației de construire și anexele aferente prevăzute în Legea nr.50/1991, Art.7, alineatul 23<sup>1</sup>.

Publicul interesat poate solicita informațiile prevăzute în Legea nr.50/1991, Art.7, alineatul 23<sup>1</sup>, precum și restul documentelor care au caracter public, la sediul Unității Administrativ Teritoriale – Platonești.

Primar,

Negraru Florinel

Inspector Urbanism,

Neagu Adriana Cătălina

Numărul autorizației de construire	<b>6</b>
Data emiterii autorizației de construire	<b>13.06.2023</b>
Titlul proiectului	<b>Construire locuință parter</b>
Procentul de ocupare a terenului – P.O.T. (conform P.U.G.)	<b>35%</b>
Procentul de ocupare a terenului – P.O.T. (conform proiect)	<b>4,93%</b>
Coefficientul de utilizare a terenului – C.U.T (conform P.U.G.)	<b>0,90</b>
Coefficientul de utilizare a terenului – C.U.T. (conform proiect)	<b>0,049</b>
Suprafața construită la sol	<b>35,00 mp</b>
Suprafața construită pe fiecare nivel	<b>-</b>
Suprafața construită desfășurată	<b>35,00 mp</b>
Regimul de înălțime	<b>Parter</b>
Numărul de niveluri subterane	<b>0</b>
Numărul de niveluri supraterane	<b>1</b>
Înălțimea maximă admisă a construcției la cornisă (conform P.U.G.)	<b>7 m</b>
Înălțimea construcției la cornisă (conform proiect)	<b>2,20 m</b>
Înălțimea construcției la coamă (conform P.U.G.)	<b>10 m</b>
Înălțimea construcției la coamă (conform proiect)	<b>4,10 m</b>
Avizul autorității competente în domeniul protejării patrimoniului cultural	<b>Nu a fost solicitat.</b>
Avizul autorității competente în domeniul protejării mediului	<b>Nu a fost solicitat.</b>
Planul de situație propus	<b>Atașat Imaginea Nr.1</b>
Planuri cu toate fațadele	<b>Atașat Imaginile Nr. 2 - 3</b>

Imaginea Nr. 1 – Plan de situație propus

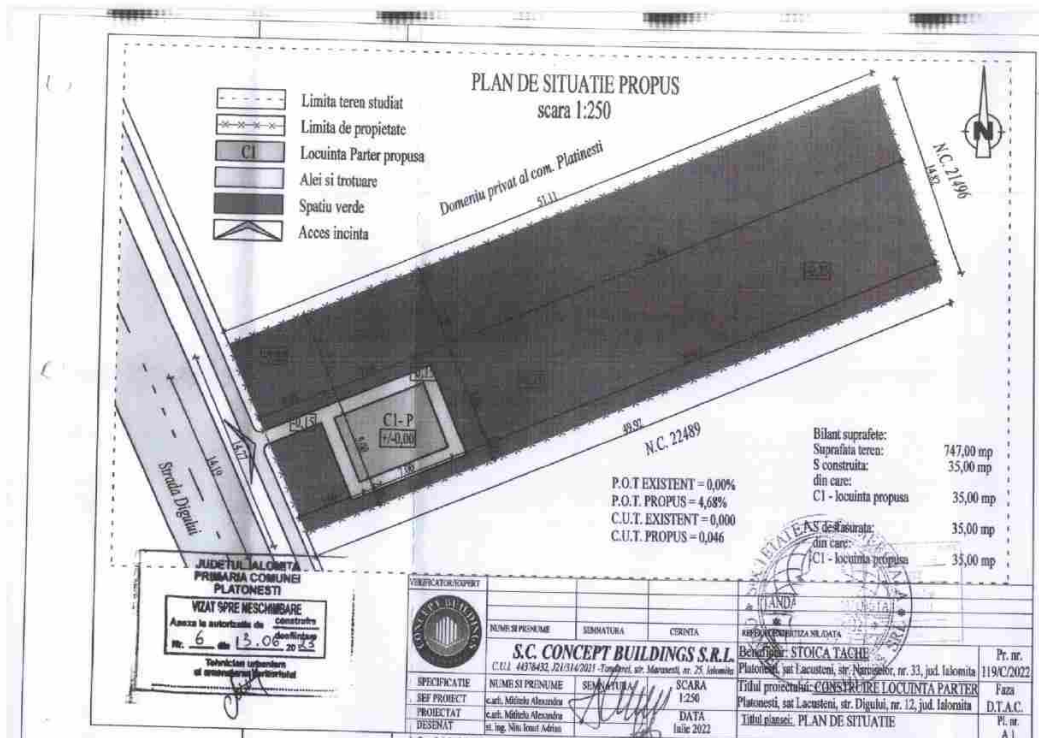

Imagine Nr. 2 – Secțiunea A-A și fațade EST și VEST

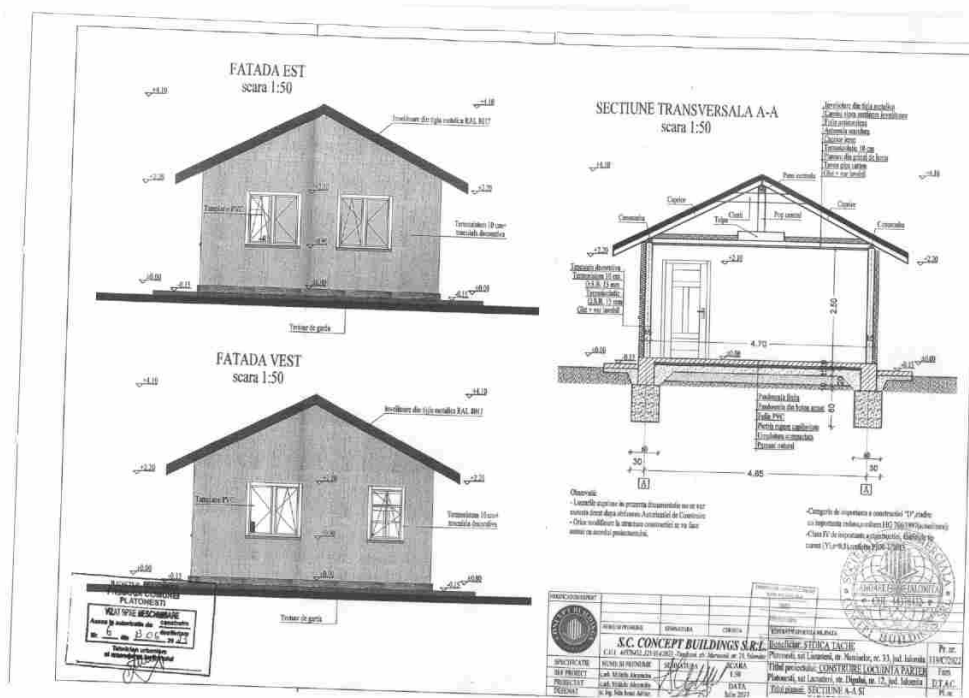

**Imaginea Nr. 3 – Fațade NORD și SUD**

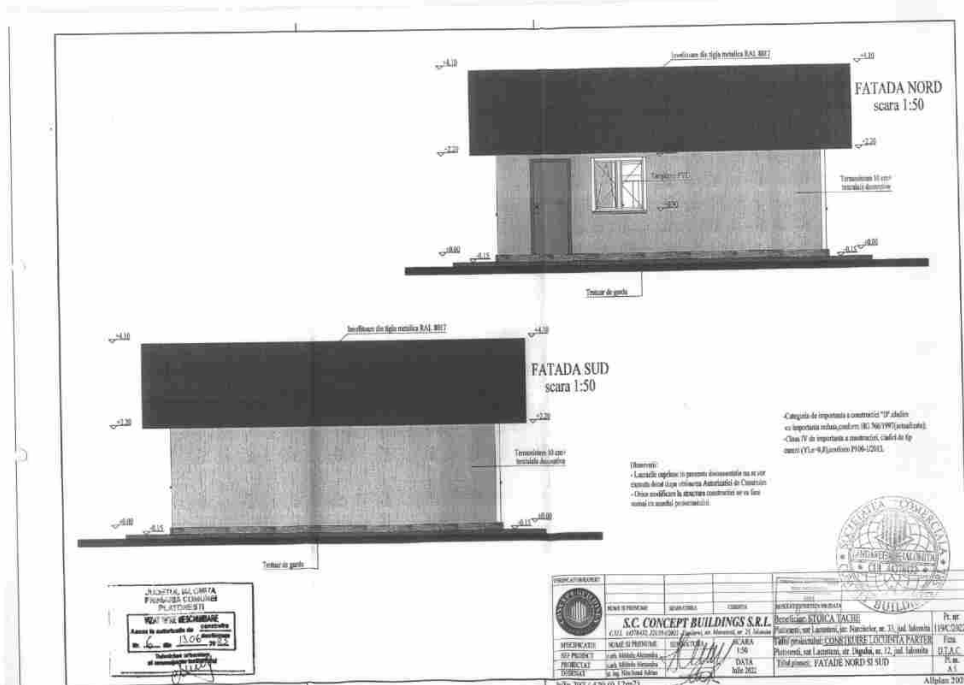

PROIECTANT	NUME SI PRENUME	SEMNAFIURA	CATEGORIA	SCALA SI TERENURI	DATA	P. nr.
SIEDINTA	S.C. CONCEPT BUILDINGS S.R.L.		JUDEEA	SIEDINTA	Iunie 2011	1/2011
PROIECTA	arh. Mihail Albotu		JUDEEA	SIEDINTA	Iunie 2011	1/2011
TERENURI	arh. Mihail Albotu		JUDEEA	SIEDINTA	Iunie 2011	1/2011
PROIECTA	arh. Mihail Albotu		JUDEEA	SIEDINTA	Iunie 2011	1/2011
TERENURI	arh. Mihail Albotu		JUDEEA	SIEDINTA	Iunie 2011	1/2011

8 Iulian 2010